

REGIO V2

Esnek, Yüksek Güçlü Bir Projektör Ailesi

CE UK CA IK08 IP66



REGIO V2, kamusal alanları, spor arenasını ve havalimanı apronlarını aydınlatmak için onu ideal bir seçim haline getiren birden fazla ebata, esnek optiklere ve yüksek güçlü ışık çıkışı seçeneklerine sahiptir. REGIO V2, kullanıldığı ortamın gereksinimlerini karşılamak için istenildiği gibi optimize edilebilir ve bu da mümkün olan en iyi aydınlatmayı sağlar.

- Özel lens sistemi ile kamaşma yönetimi
- 4 farklı ışın dağılımı seçeceği
- +110°/-180° dikey olarak ayarlanabilir, hassas ayara izin veren hedef kilitleme ayar vidası
- Optikleri tehlikeli çevresel unsurlardan koruyabilmek için mükemmel bir şekilde kapatılmıştır
- Modüler yapısı sayesinde kolay kurulum ve bakım

Ürün kodu	Ürün adı	Işık dağılımı	Işık çıkış akısı	Ölçülen giriş gücü	Renk sıcaklığı	Kontrol	Ağırlık
LF8038.500-EN	REGIO V2 N 1 Module	[EL] 20x30°, [N] 15°,	40204 - 54221 lm	380 W	2700 K CRI 80, 3000 K CRI 80, 4000 K CRI 70, 4000 K CRI 80, 5700 K CRI 90	DALI	12.1 kg
LF8038.501-EN	REGIO V2 1 Module	[EL-2] 35x85°, [MN] 30°,	44607 - 59320 lm	380 W	2700 K CRI 80, 3000 K CRI 80, 4000 K CRI 70, 4000 K CRI 80, 5700 K CRI 90	DALI	12.1 kg
LF8038.502-EN	REGIO V2 N HP 1 Module	[EL] 20x30°, [N] 15°,	58871 - 80090 lm	580 W	2700 K CRI 80, 3000 K CRI 80, 4000 K CRI 70, 4000 K CRI 80, 5700 K CRI 90	DALI	12.1 kg
LF8038.503-EN	REGIO V2 HP 1 Module	[EL-2] 35x85°, [MN] 30°,	68449 - 86420 lm	580 W	2700 K CRI 80, 3000 K CRI 80, 4000 K CRI 70, 4000 K CRI 80, 5700 K CRI 90	DALI	12.1 kg
LF8038.520-EN	REGIO V2 N 2 Module	[EL] 20x30°, [N] 15°,	81426 - 107048 lm	780 W	2700 K CRI 80, 3000 K CRI 80, 4000 K CRI 70, 4000 K CRI 80, 5700 K CRI 90	DALI	20.2 kg
LF8038.521-EN	REGIO V2 2 Module	[EL-2] 35x85°, [MN] 30°,	91016 - 116867 lm	780 W	2700 K CRI 80, 3000 K CRI 80, 4000 K CRI 70, 4000 K CRI 80, 5700 K CRI 90	DALI	20.2 kg
LF8038.522-EN	REGIO V2 N HP 2 Module	[EL] 20x30°, [N] 15°,	123755 - 166430 lm	1180 W	2700 K CRI 80, 3000 K CRI 80, 4000 K CRI 70, 4000 K CRI 80, 5700 K CRI 90	DALI	20.2 kg
LF8038.523-EN	REGIO V2 HP 2 Module	[EL-2] 35x85°, [MN] 30°,	135438 - 177987 lm	1180 W	2700 K CRI 80, 3000 K CRI 80, 4000 K CRI 70, 4000 K CRI 80, 5700 K CRI 90	DALI	20.2 kg
LF8038.540-EN	REGIO V2 N 3 Module	[EL] 20x30°, [N] 15°,	154513 - 205572 lm	1480 W	2700 K CRI 80, 3000 K CRI 80, 4000 K CRI 70, 4000 K CRI 80, 5700 K CRI 90	DALI	28.8 kg
LF8038.541-EN	REGIO V2 3 Module	[EL-2] 35x85°, [MN] 30°,	176072 - 221879 lm	1480 W	2700 K CRI 80, 3000 K CRI 80, 4000 K CRI 70, 4000 K CRI 80, 5700 K CRI 90	DALI	28.8 kg

HPR Pazarlama A.Ş.

Başkent OSB 22. Cd. No: 2, Malıköy, Temelli, Sincan, 06900
Ankara, Turkey
+90 312 267 54 30
info@hepergroup.com

Yazılı uyarı olmadan teknik detayları değiştirme hakkımızı gizli tutuyoruz. Versiyon: 08.05.2024. Güncel versiyon için ziyaret edin: heperlighting.com. Tüm ışık akısı (±%7 tolerans) ve güç değerleri (±%10 tolerans) IES, CIE ve diğer uygulanabilir standartlara uygun olarak çıkarılmıştır.

LF8038.542-EN	REGIO V2 N HP 3 Module	[EL] 20x30°, [N] 15°,	185481 - 247055 lm	1780 W	2700 K CRI 80, 3000 K CRI 80, 4000 K CRI 70, 4000 K CRI 80, 5700 K CRI 90	DALI	28.8 kg
LF8038.543-EN	REGIO V2 HP 3 Module	[EL-2] 35x85°, [MN] 30°,	210653 - 267096 lm	1780 W	2700 K CRI 80, 3000 K CRI 80, 4000 K CRI 70, 4000 K CRI 80, 5700 K CRI 90	DALI	28.8 kg
LF8038.551-EN	REGIO V2 R 1 Module	[N] 15°, [MN] 30°,	40949 - 186753 lm	380 - 1480 W	2700 K CRI 80, 3000 K CRI 80		12.1 kg
LF8038.552-EN	REGIO V2 R 2 Module	[N] 15°, [MN] 30°,	46632 - 203146 lm	380 - 1780 W	2700 K CRI 80, 3000 K CRI 80		20.2 kg
LF8038.553-EN	REGIO V2 R 3 Module	[N] 15°, [MN] 30°,	64410 - 224583 lm	580 - 1780 W	2700 K CRI 80, 3000 K CRI 80		28.8 kg
LF8038.561-EN	REGIO V2 R HP 1 Module	[EL] 20x30°, [EL-2] 35x85°,	42602 - 182234 lm	380 - 1480 W	2700 K CRI 80, 3000 K CRI 80		12.1 kg
LF8038.562-EN	REGIO V2 R HP 2 Module	[EL] 20x30°, [EL-2] 35x85°,	44607 - 211558 lm	380 - 1780 W	2700 K CRI 80, 3000 K CRI 80		20.2 kg
LF8038.563-EN	REGIO V2 R HP 3 Module	[EL] 20x30°, [EL-2] 35x85°,	64997 - 218026 lm	580 - 1780 W	2700 K CRI 80, 3000 K CRI 80		28.8 kg

HPR Pazarlama A.Ş.

Başkent OSB 22. Cd. No: 2, Malıköy, Temelli, Sincan, 06909
Ankara, Turkey
+90 312 267 54 30
info@hepergroup.com

Yazılı uyarı olmadan teknik detayları değiştirme hakkımızı gizli tutuyoruz. Versiyon: 08.05.2024. Güncel versiyon için ziyaret edin: heperlighting.com. Tüm ışık akısı ($\pm 7\%$ tolerans) ve güç değerleri ($\pm 10\%$ tolerans) IES, CIE ve diğer uygulanabilir standartlara uygun olarak çıkarılmıştır.

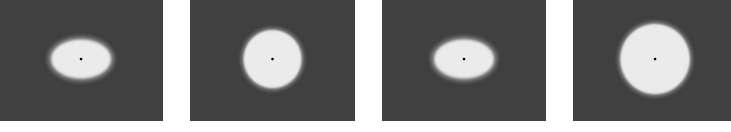
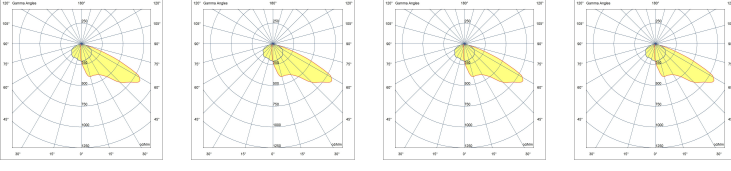

[EL]
Eliptik

[N]
Dar

[EL-2]
Eliptik

[MN]
Orta dar

Ekstralar

Fabrikaya danışın

120-277V
50/60Hz

UNI

120-277V 50/60Hz

Aksesuarlar (Ayrı sipariş edilecek)

Optik aksesuarlar

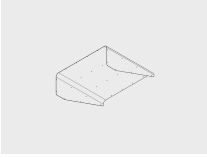

REGIO V2 1
Module için Vizör
100139030

Optik aksesuarlar

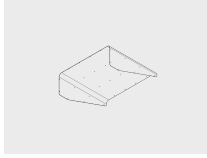

REGIO V2 2
Module için Vizör
100139031

Optik aksesuarlar

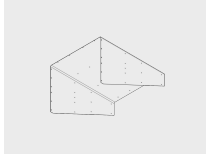

REGIO V2 3
Module için Vizör
100139032

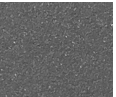

[HM3]
Antrasit gri

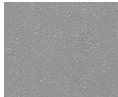

[HM4]
Açık gri



[CC]
Özel renk
(Lütfen RAL
kodunu
belirtin)